

Education Contents

Creative Storytelling Laboratory



온라인 교육
콘텐츠



기업홍보
영상



모바일 영상



Creative Storytelling Laboratory

스튜디오 위치 및 건물 외관



 **Office**

서울 금천구 가산디지털2로 95,
1510호

 **Studio**

서울 금천구 가산디지털2로 95,
1509호

 **KM TOWER**



호리존 스튜디오 크기

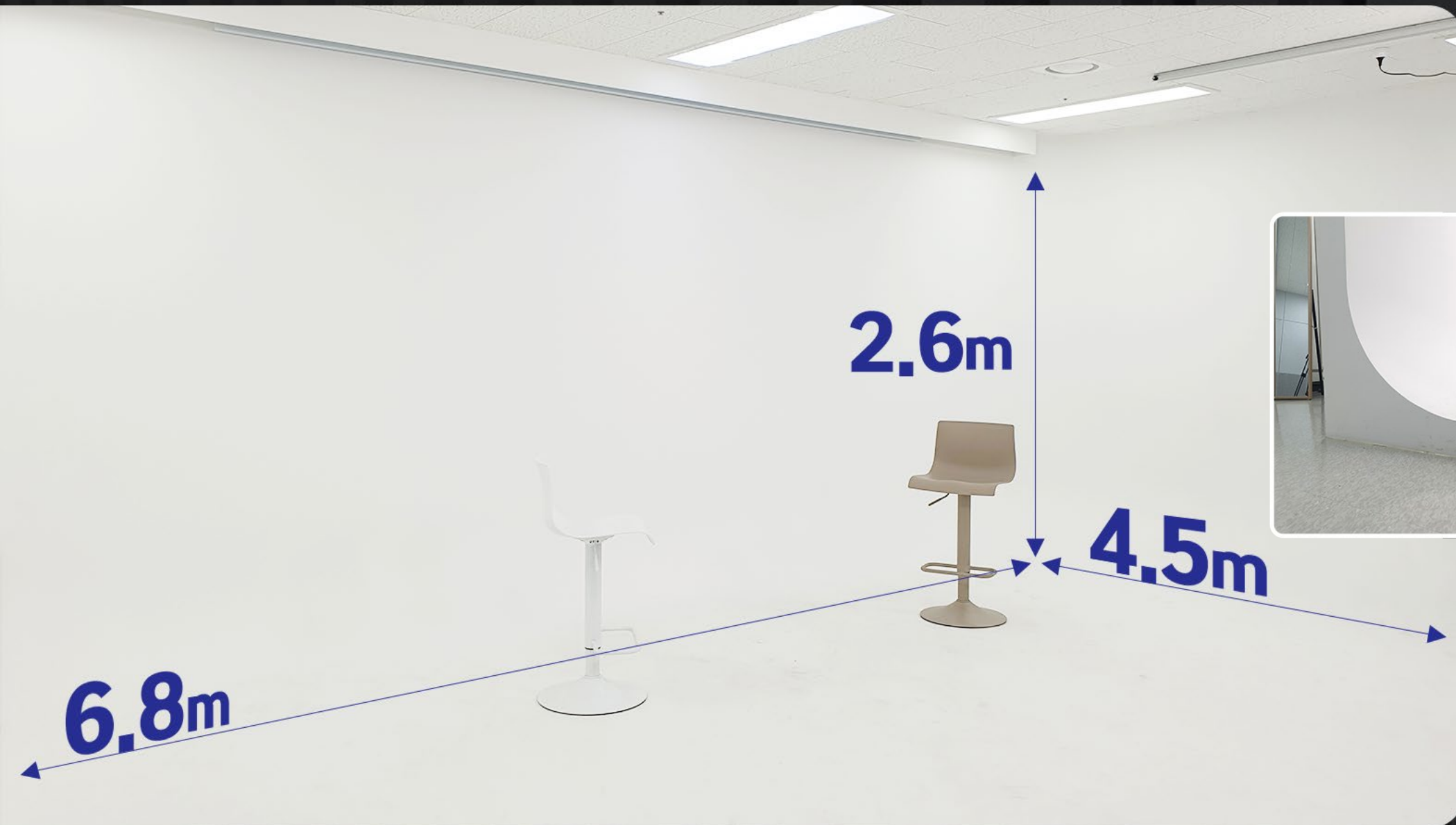

시설 소개

- 천장 조명 (D2500 II) 5EA
- 스탠드 조명 (룩스패드 포이즘 판넬형) 4EA



시설 소개

- 노트북 1EA
- 스탠드 모니터 2EA
- 스탠드 모니터와 노트북을 활용하여 프롬프트 사용



호리존 1인 강의형

02 부당한 공동행위 및 입찰담합의 이해

부당한 공동행위에 대한 각종 제재



- 공정위가 범위반사실을 공표할 신문, 횟수 및 공표문안의 크기 등을 정함



- 관련매출액의 **최대 20%**에 달하는 과징금 부과
 ※ 개정 공정거래법(2021.12.30. 시행)에 따라, 부과기준율 10%~20% / 정액과징금 20억 원~40억 원 상향



공공기관 임직원 입찰담합 관여행위 방지 교육

입찰담합에 관여하거나, 특히 입찰에 참여하는 일반 기업들에게

공공기관 임직원 입찰담합 관여행위 방지 교육

세균 VS 바이러스 특징 및 소개 | 바이러스의 특성 및 형태

KOTICA



세균 VS 바이러스 특징 및 소개 | 바이러스의 특성 및 형태

KOTICA



바이러스 물질을 숙주세포 안에서 복제·번역하는 과정을 방해하는 약재!



2024 가구주택기초조사 사전교육



2025년 100주년 인구주택총조사 준비의 시작

가구주택기초조사

2024 가구주택기초조사 사전교육



| 조사개요 --- 조사 목적

전국의 모든 거처, 가구
조사명부 및
도로명 주소 기반 지도



현지 확인·보완

2025 인구주택 총조사
농림어업 총조사
조사구 설정,
표본추출률 제공

2024 가구주택기초조사 사전교육



| 조사대상 --- 주택 이외의 거처 종류



기숙사 및 사회시설

- ... 집단거주를 위한 구조물(기숙사, 보육원, 요양원 등)
- ... 공동취사시설이 있거나, 집단시설 정식명칭이 있어야 함

2024 가구주택기초조사 사전교육



| 조사대상 --- 가구

가구



- ✓ 1인 또는 2인 이상이 모여서 취사, 취침 등 생계를 같이하는 생활 단위



호리존 2인 대담형

• 스튜디오 안쪽 조명 ON



• 스튜디오 안쪽 조명 OFF



02 부당한 공동행위 1) 의의 및 규제

소상공인 지원
공정거래법 교육!
KOREA FAIR TRADE MEDIATION AGENCY



Q 담합, 카르텔은 부당한 공동행위와 같은 용어 인가요?
부당한 공동행위란 무엇인가요?

01 공정거래법 개관 1) 공정거래법의 연혁과 목적

소상공인 지원
공정거래법 교육!
KOREA FAIR TRADE MEDIATION AGENCY



김의래 변호사 이러한 이유에서 우리나라의 경우에는

02 부당한 공동행위 1) 의의 및 규제

소상공인 지원
공정거래법 교육!
KOREA FAIR TRADE MEDIATION AGENCY

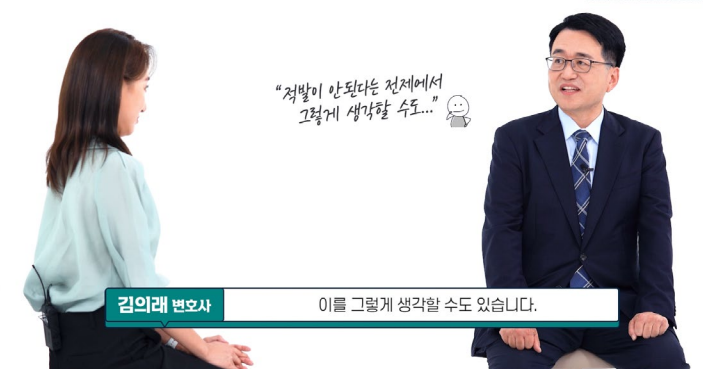

"정말이 안된다는 전제에서
그렇게 생각할 수도..."

김의래 변호사 이를 그렇게 생각할 수도 있습니다.

크로마키 롤스크린 크기





경쟁법

독점규제법



시장지배적지위 남용행위

불공정거래행위

부당한 공동행위

2 영유아 안전사고의 현황 및 원인

안전관리

어린이 안전사고 동향 분석

- 원인 파악 및 해결방안 도출
- 효율적인 안전관리 및 교육



메타인지

울산과학기술대학교
ULSAN COLLEGE

메타인지 확인하는 방법



크로마키 활용안

태블릿 PC를 이용한 크로마키 배경 1인 강의



아날로그와 디지털

아날로그와 디지털 일반

물리량 → 아날로그량 → 디지털량

아날로그량 디지털량

아날로그량으로 변환된 전기 신호 디지털량(수치)으로 변환

공정거래위원회



Y2N 뉴스

공정거래위원회

왕순진 (27) / 로또구매자

가능은 한데요...

크로마키를 활용한 배경 합성

장비 소개

- 카메라: SONY a7m3 (3EA)
- 렌즈: SONY 70-200 (2EA), SONY 24-70 (1EA)
- 캠코더: SONY Z90 (1EA)
- 삼각대: 말리부 MTT609A (2EA) + TMK-BC01 (1EA) + ACE (1EA)



Creative Storytelling Laboratory



탈의실

- 무선마이크: SONY (1SET) / BOYA (1SET)
- ZOOM H6
- 이스트라 이스케이치 22인치 태블릿 PC (1EA)
- 스탠드 조명 4EA
- 노트북 1EA
- 모니터 2EA
- 멀티탭 / HDMI 케이블 1EA / 이어폰 2EA
- 바체어 갈색, 흰색 각 1EA



안내사항

- 스튜디오 운영시간 : 평일(월~금) 09:00~18:00
- 예약확인 :
<https://calendar.google.com/calendar/u/0/embed?src=cslabstudio@gmail.com&ctz=Asia/Seoul>
- 연락처 : 02-6671-9312 / 010-8456-9000
- 이메일 : songgun77@cslabs.co.kr
- 무료주차 1대 가능(주차확인 요청해 주세요)
시간 : 기본 30분 + 30분 할인권(1회 적용)
가산디지털단지역 7번 출구에서 도보 10분 거리
- 호리존(크로마키) 스튜디오 무풍(냉난방) 에어컨
- 호리존 벽을 제외한 나머지 공간에 흡음재 부착
- 음식물 반입 금지 / 반려동물 출입 금지
- 장비 파손 시 비용이 청구됩니다.
- 예약변경 및 취소 환불은 7일까지 가능합니다.
(일주일 전 취소 100% 환불, 1~6일 전 환불 불가)
- 스튜디오 이용요금 1시간 40,000원 / 2인 기준, 1인 추가 5,000원



Creative Storytelling Laboratory